

**Foto's  
plaatsen op  
Rallykaart.nl  
en  
Ralleycarte.be  
via Gallery  
Remote**

Het snel plaatsen van veel foto's op verschillende locaties

In deze handleiding gaan wij u uitleggen om meerdere foto's in 1 keer plaatsen van Rallye de Wallonie. Tevens leggen wij u uit hoe eventueel een fotolocatie in Rally de Wallonie kan worden aangegeven.

#

## Stap 1 Inloggen

Ga naar: <http://www.rallygally.com/g2>

In deze handleiding bent u "Jan de fotograaf"

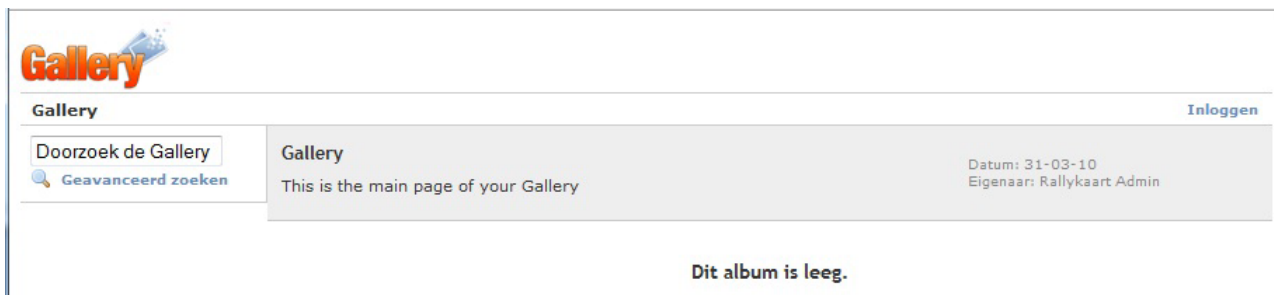

Klik rechtsboven op "Inloggen"



Voer de gebruikersnaam en het wachtwoord in dat u van ons hebt ontvangen en klik onderin op "Inloggen".

**LET OP: Alhoewel wij er alles aan doen om uw foto's veilig op te slaan blijft u altijd zelf verantwoordelijk voor uw foto's. Dus zorg dat u altijd op een andere veilige plek een kopie van uw foto's bewaard.**

## Stap 2 Ga naar Gallery Remote



Gallery » Jan\_de\_fotograaf Your Account Your Albums

Search the Gallery Date: 01.05.2010  
Owner: Uw naam  
Size: 1 item (4 items total)

Advanced Search

**Jan\_de\_fotograaf**

aucune vignette **Album : 2010**

Date: 04.05.2010  
Owner: Uw naam  
Size: 3 items  
Views: 2  
Jaar: 2010  
New  
album actions

Sous-albums :  
Tank's Rally  
Rally de Wallonie  
Rally Sulingen

Page: 1

Aan de linkerzijde (**naast het blauwe vlak**) ziet u het menu staan. Aan de rechterzijde ziet u dat Rallykaart voor u alle rally's tot en met Sulingen voor dit jaar voor u al heeft geplaatst.

Klik eerst (**naast blauwe balk**) op de tekst "Add Items" U krijgt dan het onderstaande scherm.



Gallery » Jan\_de\_fotograaf Your Account Your Albums

No Thumbnail **Jan\_de\_fotograaf**

**Add Items**

From Web Browser Link Gallery Remote Upload Applet

Upload files directly from your computer. Enter the full path to the file and an optional caption in the boxes below.

**Note:** You can upload up to 8 megabytes at one time. No individual file may be larger than 10 megabytes. If you want to upload more than that, you must upload the files separately in a different upload format, or ask your system administrator to allow larger uploads.

File  Bladeren...

Caption

Onder de blauwe balk ziet u vier tabbladen. Klik op het tabblad "Gallery Remote". U krijgt dan het volgende scherm;



Gallery » Jan\_de\_fotograaf Your Account Your Albums

No Thumbnail **Jan\_de\_fotograaf**

**Add Items**

From Web Browser Link **Gallery Remote** Upload Applet

Gallery Remote is a Java application that runs on your desktop computer and provides a rich interface to Gallery. With Gallery Remote you can drag and drop photos to upload to Gallery, rotate and resize your images before uploading, and even view the photos in your Gallery in a slideshow on your desktop computer.

You can either:

- Install Gallery Remote permanently on your computer
- Run Gallery Remote immediately using Java Webstart

**Run Gallery Remote immediately using Java Webstart**

Klik vervolgens op de tekst "Run gallery Remote immediately using Java Webstart"

U krijgt vervolgens een hulpscherm te zien.

Deze ziet er als volgt uit



klik hierbij op "OK"

## Stap 3 Het uploaden van foto's

Als het goed is ziet u nu het onderstaande scherm.

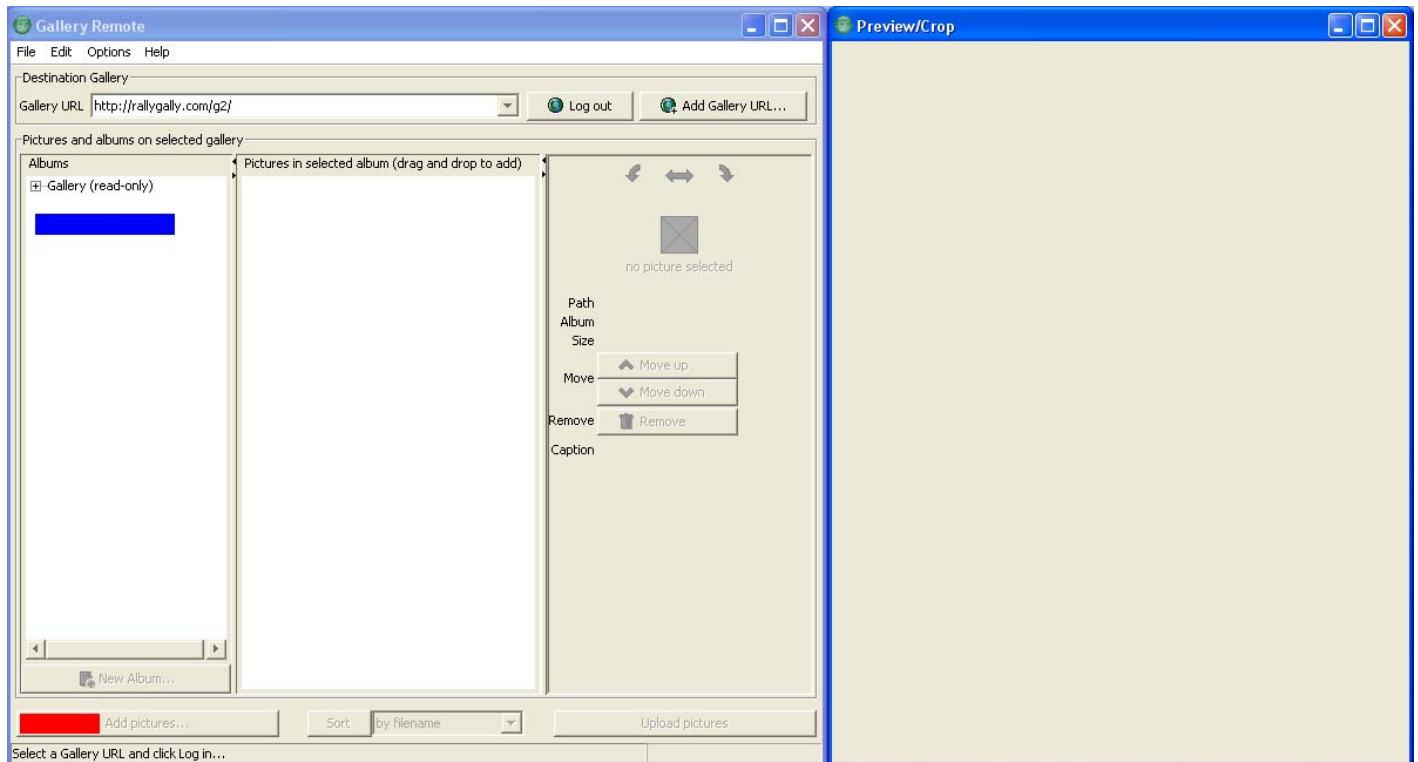

Links bovenin ziet u (boven de blauwe balk) "Gallery (read-only)" staan.

1. Klik op het plusje voor "Gallery"
2. Klik vervolgens op het plusje voor "Jan de Fotograaf"
3. Klik vervolgens op het plusje voor "2010"
4. Klik vervolgens op Rallye de Wallonie

U ziet dan het onderstaande scherm:

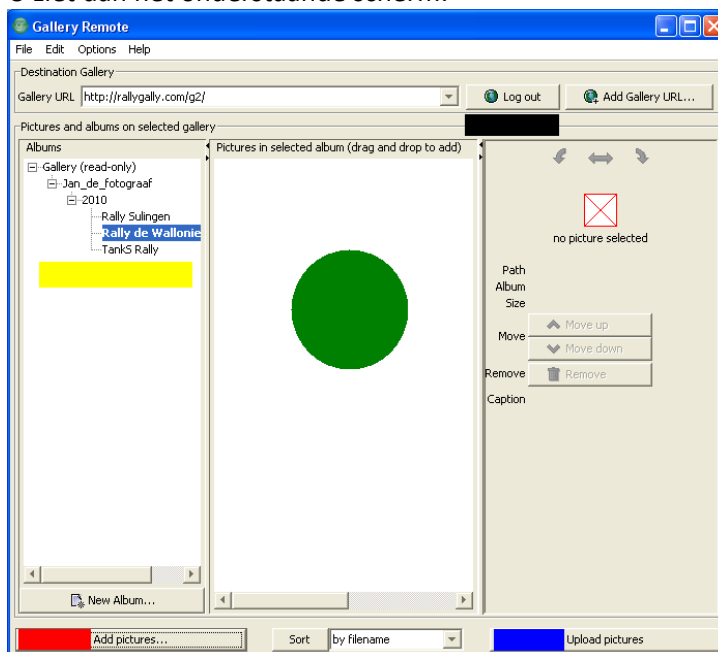

Het laden van de foto's in Rallye de Wallonie.

1. Klik op "Add pictures" (naast rode balk)
2. Selecteer de foto's van uw computer die u wilt plaatsen onder rally de Wallonie.
3. Klik op "add" nadat u de foto's hebt geselecteerd.
4. Op de plek van de groene stip verschijnen de door u geselecteerde foto's
5. Klik vervolgens op "Upload pictures" (naast blauwe balk) en de foto's worden geplaatst op rallykaart.nl
6. Als het uploaden is gelukt zal het scherm op de plek van de groene stip weer leeg zijn.
7. Klik op "Log out" (boven de zwarte balk)

U bent weer terug op het onderstaande scherm

Klik op “Jan de fotograaf” (naast blauwe balk”en u bent weer terug in de beginpositie. Klik vervolgens op het subalbum “Rallye de Wallonie”en u ziet de door u geplaatste foto’s.

## Stap 4 Het maken van fotolocaties met zes klikjes

Aan de linkerzijde (**naast het blauwe vlak**) ziet u het menu staan. Aan de rechterzijde ziet u dat Rallykaart voor u alle rally’s tot en met Sulingen voor dit jaar voor u al heeft geplaatst.

Klik eerst (**naast blauwe balk**) op de tekst “Add Items” U krijgt dan het onderstaande scherm.

Onder de blauwe balk ziet u vier tabbladen. Klik op het tabblad “Gallery Remote”.

U krijgt dan het volgende scherm;

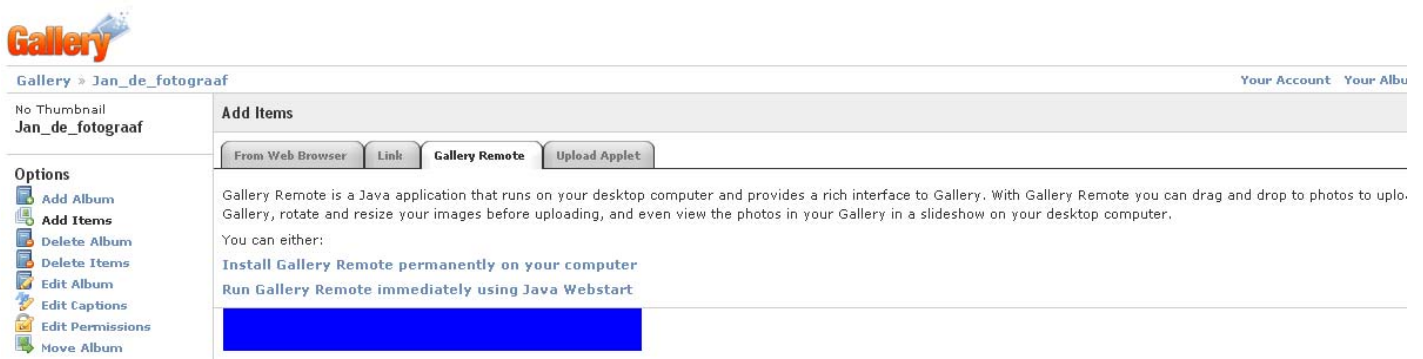

Klik vervolgens op de tekst “Run gallery Remote immediately using Java Webstart”

U krijgt vervolgens een hulpscherm te zien.

Deze ziet er als volgt uit



Klik hierbij op “OK”

U krijgt dan het volgende scherm

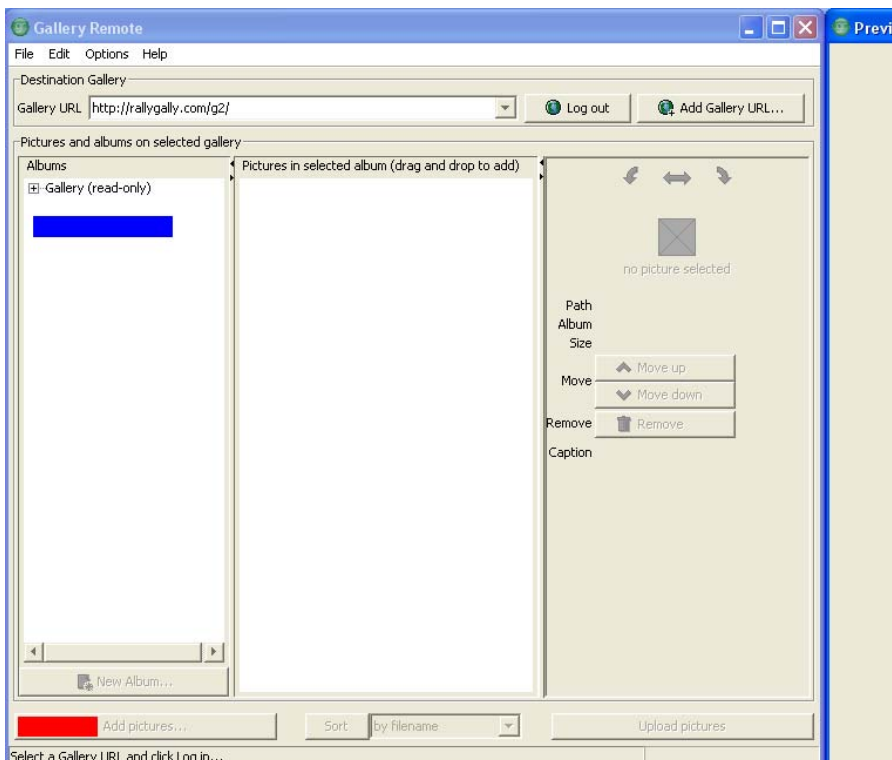

Links bovenin ziet u (boven de blauwe balk) “Gallery (read-only)” staan.

1. Klik op het plusje voor “Gallery”
2. Klik vervolgens op het plusje voor “Jan de Fotograaf”
3. Klik vervolgens op het plusje voor “2010”
4. Klik vervolgens op Rallye de Wallonie

U heeft nu dan het volgende scherm voor u staan:

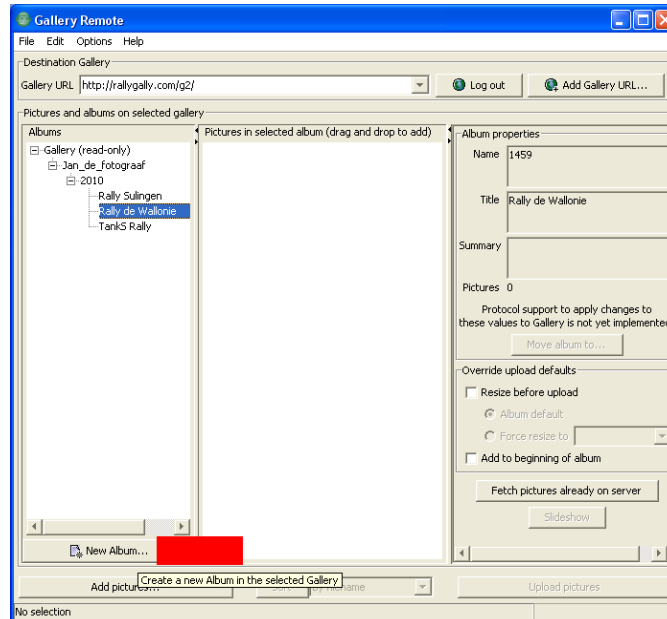

Klik op “New Album” (naast de rode balk)

U krijgt dan het volgende schermje:

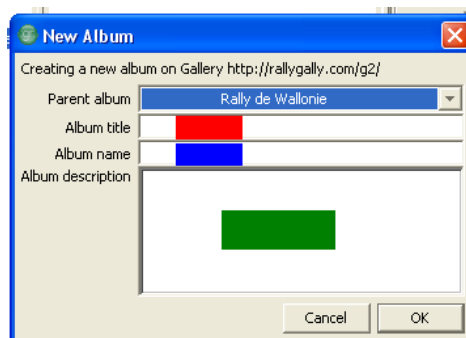

In deze handleiding voegen wij de locatie “KP1 bocht 3” toe. Naast de tekst “Parent album” staat Rallye de Wallonie.

1. Vul in naast de rode balk. De titel van het album is dan genaamd “**KP 1 bocht 3**”
2. Vul in naast de blauwe balk. De datum van de rally 23 april in MM-DD dus **04-23**
3. Vul in bij groene balk. Eventuele bijzonderheden zoals bijvoorbeeld jump, hairpin. **Dit is niet verplicht.**

Als het goed is krijgt u het onderstaande dan te zien op uw scherm;

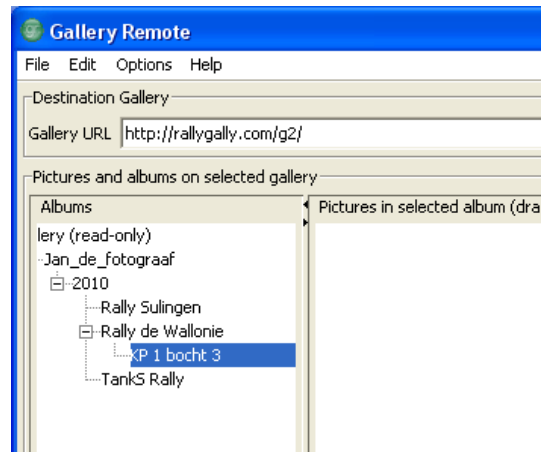

Om foto's te uploaden van KP1 bocht 3 gaat u terug naar stap drie in deze handleiding.

Wilt u nog meer fotolocaties toevoegen klik dan op de betreffende rally zodat deze blauw wordt en klik op "New Album". Veel succes.

Als u klaar bent met het toevoegen van locaties of het laden van foto's klik u in de rechterbovenhoek op het rode kruisje en u bent weer terug op de gallery van rallykaart.nl.

U krijgt dan het volgende scherm;



Om het resultaat te bekijken klikt u op "Jan\_de\_fotograaf" (naast de blauwe balk)

Klik dan vervolgens op het album wat u wilt bekijken.

Wilt u meer foto's plaatsen van een andere rally klik dan op "Jan\_de\_Fotograaf" (onder de blauwe balk) en herhaal deze handleiding vanaf stap 2.

Rechtsboven in het scherm kunt u uitloggen.

Namens de bezoekers van Rallykaart bedankt voor het plaatsen van uw foto's.